

OA 1: Crear proyectos visuales con diversos propósitos, basados en la apreciación y reflexión acerca de la arquitectura, los espacios y el diseño urbano, en diferentes medios y contextos.

Objetivo: Crear un mapeo urbano de la ciudad de Renaico.

Diseño urbano



Se entiende por diseño urbano al área compartida por la arquitectura y el diseño, que se preocupa de dar forma al espacio público de las ciudades o asentamientos humanos, procurando responder a criterios funcionales, físicos y estéticos, para hacer la vida urbana más cómoda a las y los habitantes de los núcleos urbanos, y gestionar el espacio donde se lleva a cabo la vida social. Como elementos del diseño urbano podemos encontrar los siguientes: paraderos de buses, parques, plazas, fuentes de agua, cruces de caminos, calles, pasarelas peatonales, señalética, mobiliario urbano, edificaciones, entre otros.

Dentro de nuestra ciudad de Renaico existen diferentes tipos de edificaciones que se utilizan a diario por todos ciudadanos que habitan y recorren la ciudad, hoy realizaremos una guía básica de los edificios y lugares más importantes, en la cual se identificarán algunos lugares que poseen funciones diversas.

Actividad: Realizar un mapa turístico de la ciudad de Renaico en el que se puedan identificar las siguientes edificaciones de uso público.

- | | |
|-----------------------|---------------------------|
| ✓ 2 Escuelas. | ✓ Balneario- puente. |
| ✓ Plaza de la ciudad. | ✓ El Municipio- Teatro. |
| ✓ Centro cultural. | ✓ Centro asistencial |
| ✓ Iglesia. | ✓ Estación de trenes. |
| ✓ Lugar deportivo. | ✓ 3 negocios importantes. |
| ✓ 2 restaurant. | ✓ Poblaciones importantes |

- De los lugares de la ciudad antes mencionados, pueden descartar 5 de la lista según sus propios intereses.
- El mapa turístico debe ser realizado a través de dibujos **simplificados pequeños** en donde se ubiquen geográficamente (aproximado) dentro de la ciudad, pueden buscar un mapa de referencia en internet o utilizar el que se encuentra en la siguiente hoja.
- Los dibujos deben ser en relación con lo que se está identificando ejemplo: la iglesia con una cruz o el Estadio de fútbol con una pelota o ropa deportiva.



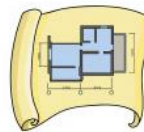

- El ejercicio debe ser del tamaño de una hoja de block mediano o juntar dos hojas de carta, oficio o croquera (el tamaño es una sugerencia para que se les haga más fácil la identificación de los lugares)
- Debe estar pintado pudiendo utilizar lápices de colores, cera, blanco y negro, acuarela, plumones, etc. (lo que tengan en el hogar).

Ejemplos de mapas turísticos:



Mapa de Renaico:

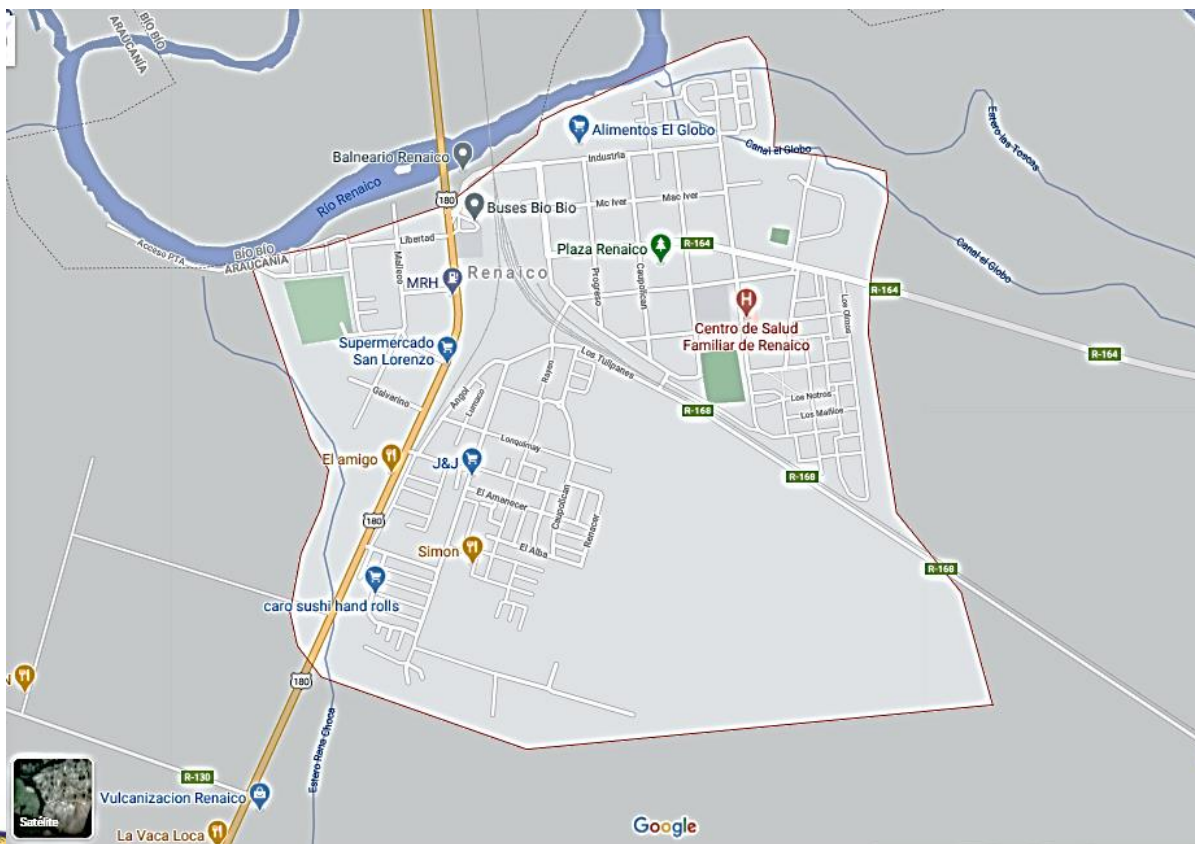

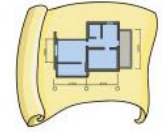

Especificaciones técnicas:

- FECHA DE ENTREGA: **JUEVES 15 de OCTUBRE 2020.**
- Respaldo de 1 imagen o scanner según lo que tengan.
- Dudas y consultas: Correo electrónico o fono WhatsApp.
- Antes de consultar por favor: **Saludar e identificarse con nombre y curso.**
- Respaldo de trabajo final: CORREO ELECTRÓNICO.

NICOL GONZÁLEZ DÍAZ
Asignatura: ARTES VISUALES
Correo Electrónico: gonzalezdiaznicol@gmail.com
WhatsApp: +56982030539

